

Artisti Partecipanti

- Silvio Craia
- Sandra Torquati
- Lucia Spagnuolo
- Marisa Cesanelli
- Mario Monachesi
- Cleofe Ramadoro
- Marco Franchini
- Anna Maria Cognigni
- Paolo Agostini
- Francesca Guidi
- Giampiero Venturini
- Gabriele Innamorati
- Alessandro Guerrini
- Gianni Mercuri
- Gabriella Cesca
- William Vivì Medori
- Leonardo Serafini
- Mario Migliorelli
- Maria Teresa Pancelli
- Rosella Iommi
- Costantina Augello
- Leonardo Terenzi
- Pina Fiori
- Tonino Maurizi



MOSTRA D'ARTE CONTEMPORANEA

"Lo specchio della fede"

Parrocchia San Giuseppe operaio
Domenica 11 marzo 2018
 inaugurazione dopo la Santa messa delle ore 11

Tonino Maurizi



Sandra Torquati



Silvio Craia



Mario Migliorelli



Gianni Mercuri



Mario Monachesi

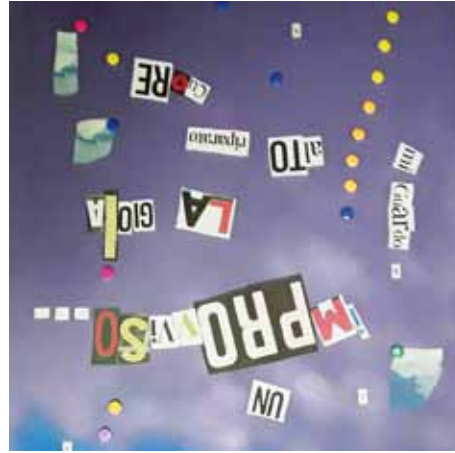

Marisa Cesanelli



Anna Maria Cognigni



Rosella Iommi





Lucia Spagnuolo



Maria Teresa Pancella



Gabriele Innamorati



Pina Fiori



Leonardo Serafini



Marco Franchini



Costantina Augello



Leonardo Terenzi

'Lo specchio della fede'

è il titolo scelto per la seconda edizione della Mostra di Arte Contemporanea ospitata dalla nostra Parrocchia all'interno dei festeggiamenti del Patrono San Giuseppe. Per il secondo anno consecutivo - grazie alla collaborazione e disponibilità di alcuni artisti locali - ci è data la possibilità di lasciarci avvolgere e letteralmente abbracciare dal tocco del colore e dalla poesia del segno impressi nelle tele. Il tema di questa seconda edizione trae ispirazione dalla seconda lettera ai Corinzi di San Paolo, il quale nel capitolo 13 al versetto 12 afferma: "Ora vediamo come in uno specchio, in maniera confusa; ma allora vedremo a faccia a faccia. Ora conosco in modo imperfetto, ma allora conoscerò perfettamente, come anch'io sono conosciuto." Più volte in campo artistico e letterario si è fatto riferimento a questo passo dell'Apostolo delle genti: un versetto che apre al mistero del tutto, ma rivela anche la pochezza dello sguardo umano. Tutti ricordiamo ad esempio il capolavoro cinematografico di Ingmar Bergman intitolato proprio 'Come in uno specchio', film magistrale sulla drammaticità del credere: abbraccio di parole e silenzi, di luci e ombre. Giuseppe il giusto ha incarnato nella sua fede la nostra fede: un intreccio di dubbi e di certezze, di presenza e assenza. Come noi spesso cerchiamo una luce tra gli avvenimenti della nostra vita, così Giuseppe ha atteso e si è lasciato attendere dalla luce della promessa di Dio. Come in uno specchio: vediamo ma restiamo a volte confusi dalle proposte di un Dio - spesso incomprensibile - che però non ci delude mai. La luce della fede infatti può a volte turbare o confondere ma mai accecare come bene ha ricordato Papa Francesco nella sua 'Lumen fidei'. È la stessa dinamica della vera espressione artistica: rivelare la bellezza nascosta, senza violentare la mente e il cuore di chi guarda. Queste opere d'arte - come luce riflessa in uno specchio - aprono alla nostra libertà uno sguardo sul mistero: Mistero di Dio che è mistero dell'uomo.

Don Andrea



William Vivì Medori



Silvio Craia



Paolo Agostini



Cleofe Ramadoro



Giampiero Venturini

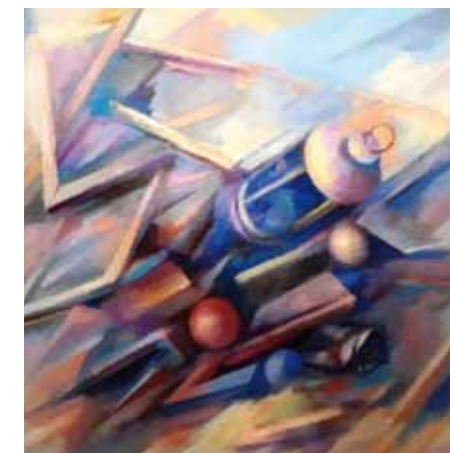

Alessandro Guerrini

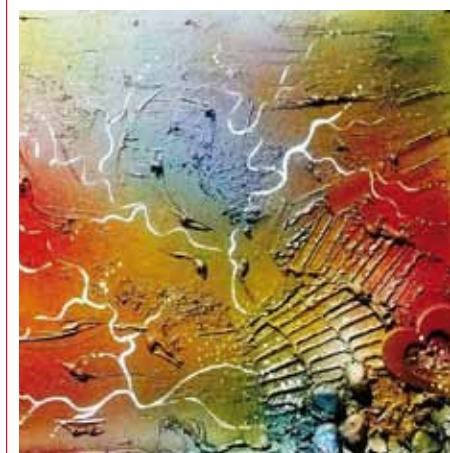

Francesca Guidi



Gabriella Cesca